



## **Betreuungssituation Kitas und Kindertagespflege in NRW Stand: Mittwoch 05.08.2020 – 20:00 Uhr**

Das MKFFI fragt montags und mittwochs

- direkt in den, seit dem 1. August – Beginn des neuen Kindergartenjahres, rund 10.500 KiBiz-geförderten Kindertageseinrichtungen (zuvor rund 10.300) des Landes die tagesaktuelle Betreuungssituation sowie mit einer
- zweiten Befragung in den Jugendämtern die tagesaktuelle Betreuungssituation in der Kindertagespflege ab.

Die Befragungen wurden mit dem eingeschränkten Regelbetrieb unter Infektionsschutzbedingungen ab dem 08.06.20 neu aufgesetzt.

**Die Werte stehen jeweils im Bezug zur Gesamtheit der Einrichtungen und Jugendämter, die sich an der Befragung tagesaktuell beteiligt haben.**

| <b>Wochenübersicht Kindertagespflege</b>   |                                 |                          |                            |                    |
|--|---------------------------------|--------------------------|----------------------------|--------------------|
| <b>Datum</b>   | <b>Mittelwerte<br/>Vorwoche</b> | <b>Montag<br/>03.08.</b> | <b>Mittwoch<br/>05.08.</b> | <b>Mittelwerte</b> |
| <b>Beteiligung Jugendämter/KTP</b>   | 123,5                           | 116                      | 119                        | 117,5              |
|  | 66,4%                           | 62,4%                    | 64,0%                      | 63,2%              |
| <b>Kindertagespflege</b>   |                                 |                          |                            |                    |
| <b>gemeldete Plätze insgesamt</b>  | 46.675                          | 43.779                   | 45.973                     | 44.876             |
| <b>gemeldete Plätze zur Verfügung</b>  | 41.452                          | 38.509                   | 40.597                     | 39.553             |
| <b>Anzahl der betreuten Kinder</b>   | 29.342                          | 26.461                   | 29.073                     | 27.767             |
| <b>Inanspruchnahme der<br/>gemeldeten Plätze insgesamt</b>   | 62,9%                           | 60,4%                    | 63,2%                      | 61,8%              |
| <b>Kindertagespflegepersonen<br/>normalerweise insgesamt</b>   | 12.868                          | 12.014                   | 12.511                     | 12.263             |
| <b>Kindertagespflegepersonen<br/>heute zur Verfügung</b>   | 11.275                          | 10.848                   | 11.186                     | 11.017             |
| <b>Kindertagespflege-PERSONEN<br/>wegen Risikofaktoren-<br/>Bewertung derzeit nicht<br/>eingesetzt</b> | 248                             | 190                      | 152                        | 171                |

| <b>Wochenübersicht Kindertageseinrichtung</b>                          |                             |                      |                        |                    |
|--|-----------------------------|----------------------|------------------------|--------------------|
| <b>Datum</b>   | <b>Mittelwerte Vorwoche</b> | <b>Montag 03.08.</b> | <b>Mittwoch 05.08.</b> | <b>Mittelwerte</b> |
| <b>Beteiligung</b>   | <b>3.559</b>                | <b>4.024</b>         | <b>4.125</b>           | <b>4.075</b>       |
|  | <b>34,5%</b>                | <b>38,4%</b>         | <b>39,3%</b>           | <b>38,8%</b>       |
| <b>Plätze</b>  |                             |                      |                        |                    |
| <b>Plätze nach Meldung zum 15.03.2019</b>                              | <b>193.076</b>              | <b>222.940</b>       | <b>238.118</b>         | <b>230.529</b>     |
| <b>Anzahl der betreuten Kinder</b>                                     | <b>94.716</b>               | <b>113.144</b>       | <b>130.456</b>         | <b>121.800</b>     |
| <b>Inanspruchnahme auf Basis der Meldung zum 15.03.2019</b>            | <b>49,1%</b>                | <b>50,8%</b>         | <b>54,8%</b>           | <b>52,8%</b>       |
| <b>Betreuungsumfang</b>  |                             |                      |                        |                    |
| <b>entsprechend der 15, 25, 35 Wochenstunden</b>                       | <b>91,2%</b>                | <b>90,2%</b>         | <b>90,8%</b>           | <b>90,5%</b>       |
| <b>weniger als 15, 25, 35 Wochenstunden</b>                            | <b>0,6%</b>                 | <b>0,4%</b>          | <b>0,4%</b>            | <b>0,4%</b>        |
| <b>mehr als 15, 25, 35 Wochenstunden</b>                               | <b>5,5%</b>                 | <b>6,0%</b>          | <b>5,8%</b>            | <b>5,9%</b>        |
| <b>voller Regelbetrieb</b>   | <b>1,6%</b>                 | <b>2,2%</b>          | <b>1,9%</b>            | <b>2,1%</b>        |
| <b>anders</b>  | <b>1,0%</b>                 | <b>1,2%</b>          | <b>1,1%</b>            | <b>1,2%</b>        |
| <b>Personal</b>  |                             |                      |                        |                    |
| <b>insgesamt beschäftigte Personen</b>                                 | <b>34.840</b>               | <b>40.507</b>        | <b>42.392</b>          | <b>41.450</b>      |
| <b>wegen Gefährdungsbeurteilung aktuell nicht eingesetzte Personen</b> | <b>1.775</b>                | <b>1.802</b>         | <b>1.970</b>           | <b>1.886</b>       |
| <b>dgl. in % der beschäftigten Personen</b>                            | <b>5,1%</b>                 | <b>4,4%</b>          | <b>4,6%</b>            | <b>4,5%</b>        |

### Anzahl der betreuten Kinder in Kindertageseinrichtungen und Kindertagespflege auf Basis der Meldungen

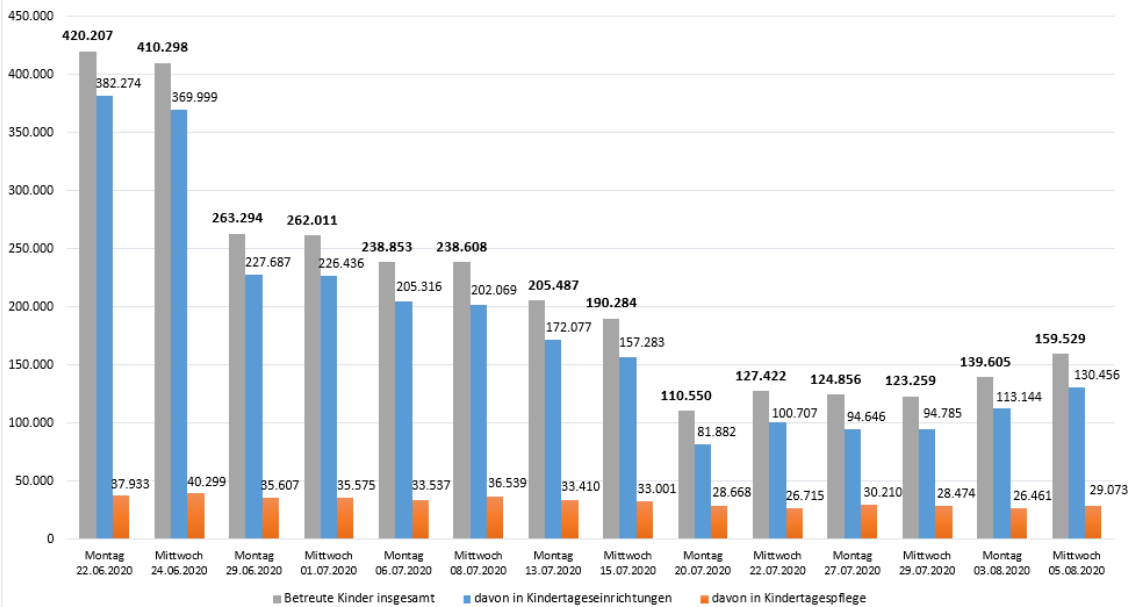

### Anteil der betreuten Kinder in Kita und KTP

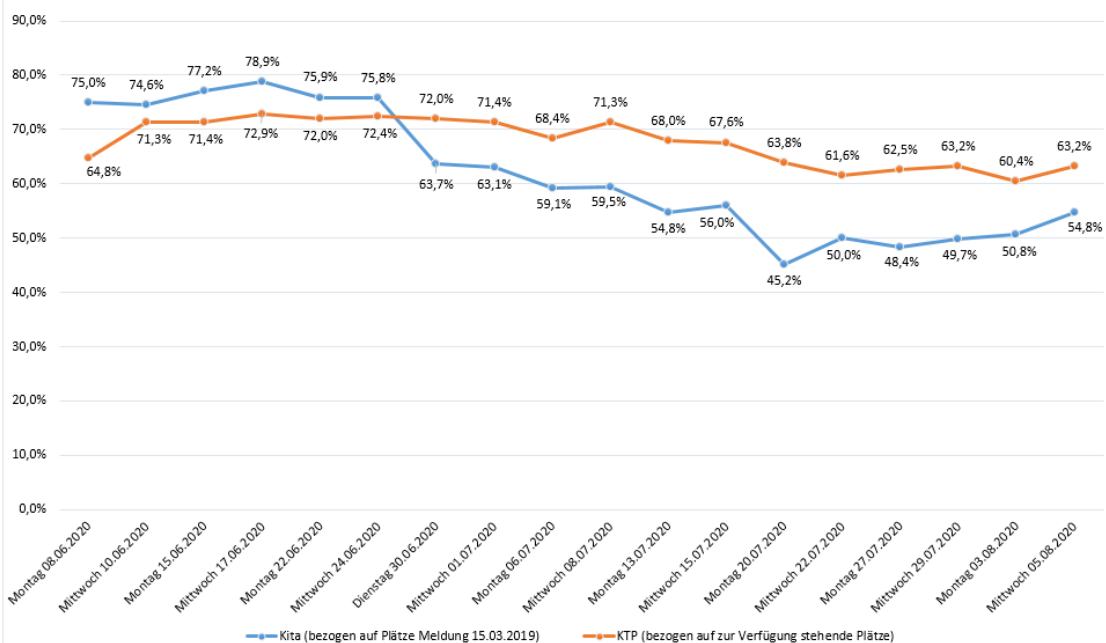

### Gemeldeter Anteil der wegen Gefährdung aktuell nicht eingesetzten Personen in Kindertageseinrichtungen

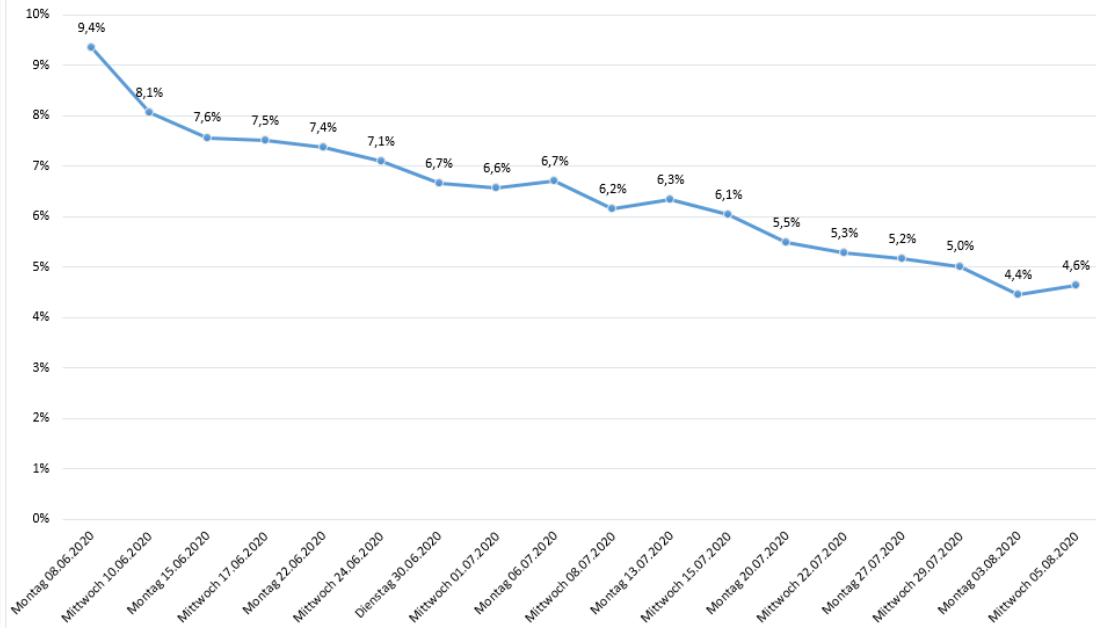

### Anteil der wegen Risiko aktuell nicht eingesetzten Kindertagespflegepersonen

